

**Abstandsflächenberechnung:**

Ostseite:  $H = 4,46 + 0,48 = 4,94$ ;  $H/2 = 2,47 = \text{mind. } 3,0 \text{ m}$   
 Nordseite:  $H = 4,46 + 0,59 + 2,33/3 = 5,83$   
 Westseite:  $H = 4,46 + 0,05 = 4,51$ ;  $H/2 = 2,26 = \text{mind. } 3,0 \text{ m}$   
 Südseite:  
 Oststecke:  $H = 4,46 + 0,48 + 2,33/3 = 5,72$   
 Weststecke:  $H = 4,46 + 0,05 + 2,33/3 = 5,29$

siehe Eintrag in Erdgeschoss

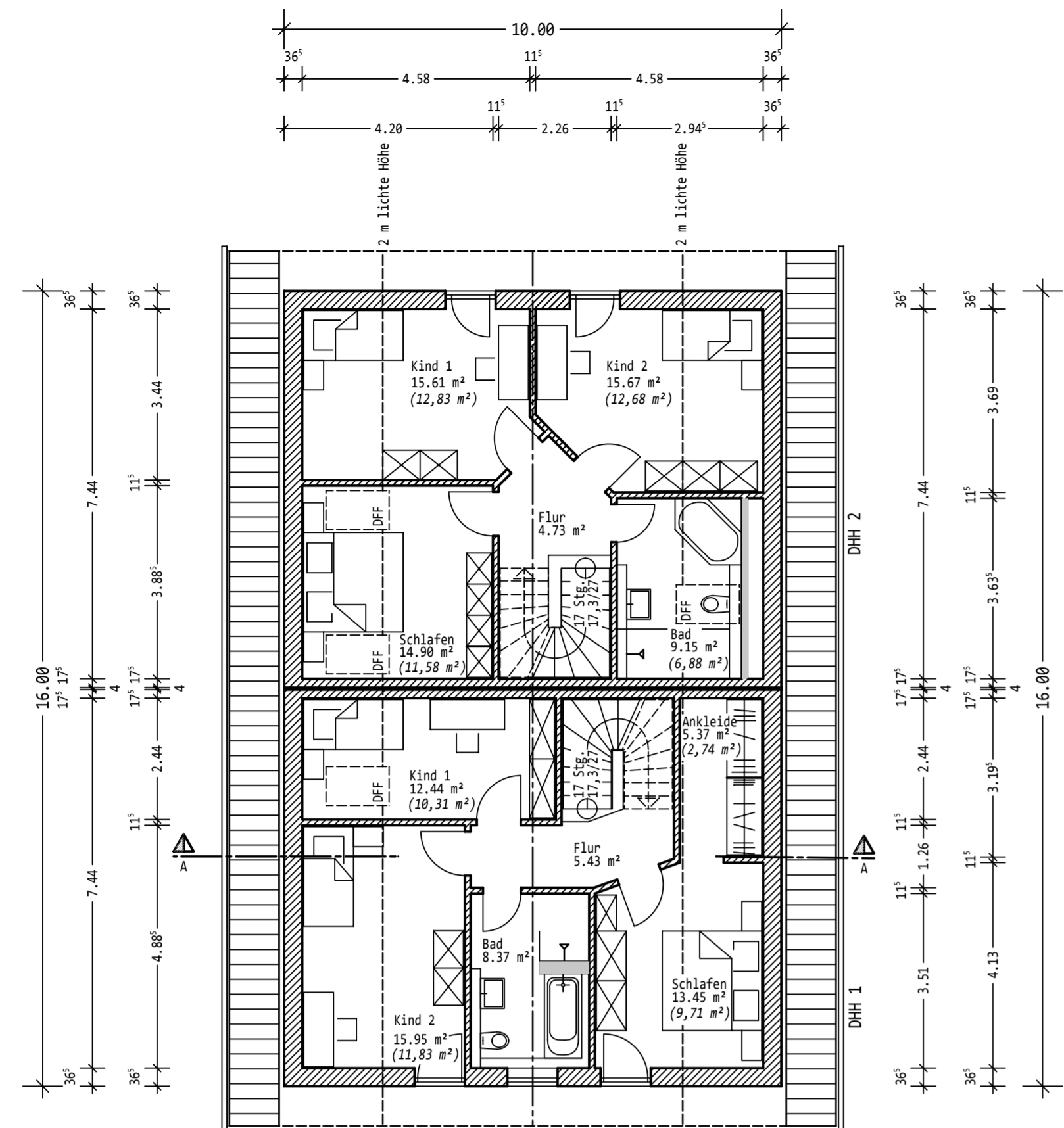

Angegebene Flächen sind Grundflächen bis 1,00 m lichte Höhe  
 Senkrecht geschriebene Flächen sind Grundflächen bis 1,00 m lichte Höhe.  
 Kursiv geschriebene Flächen sind Nebflächen, zw. 7,00 und 2,00 m lichte Höhe zu 50 %.

**Dachgeschoss**

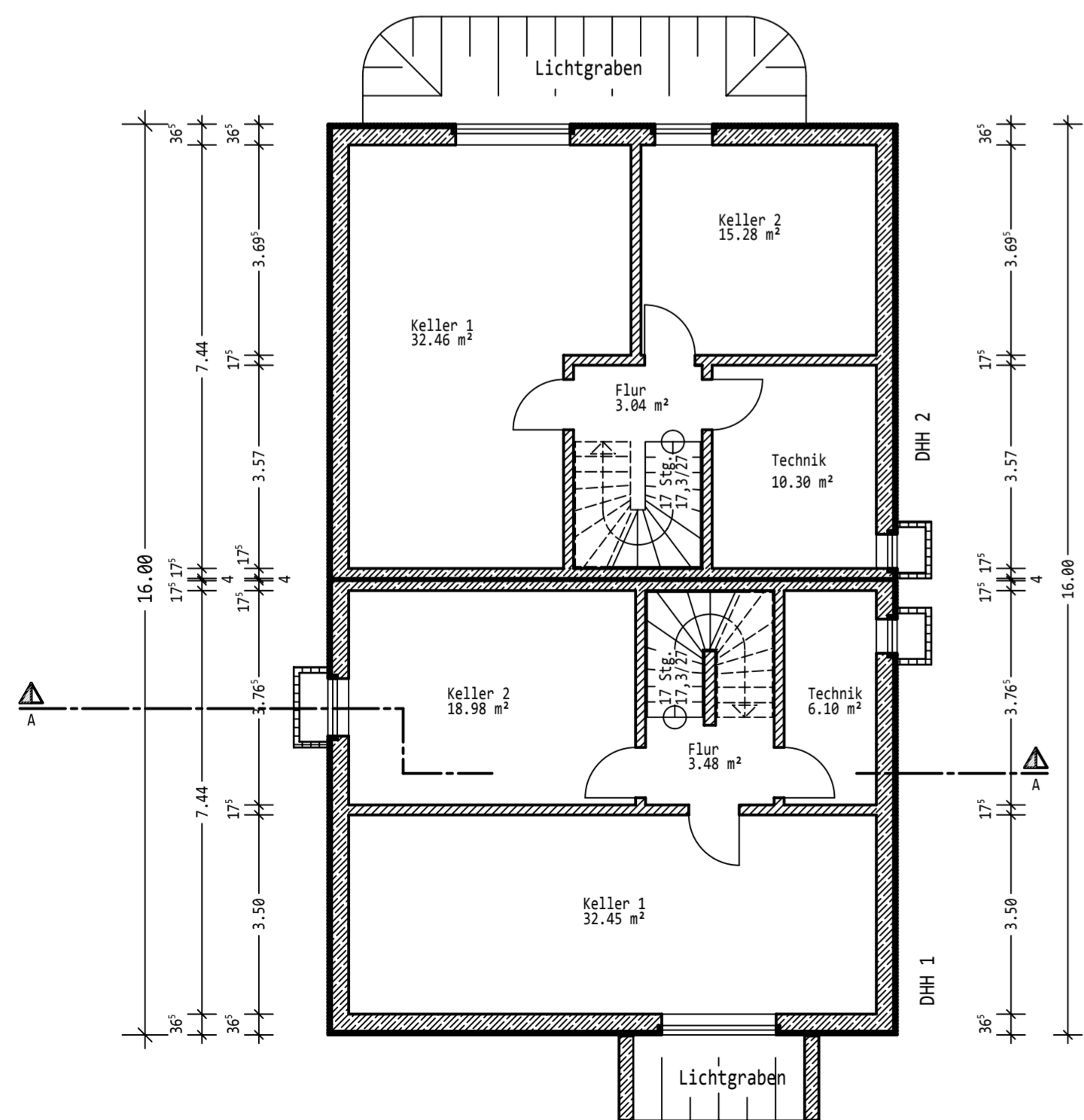
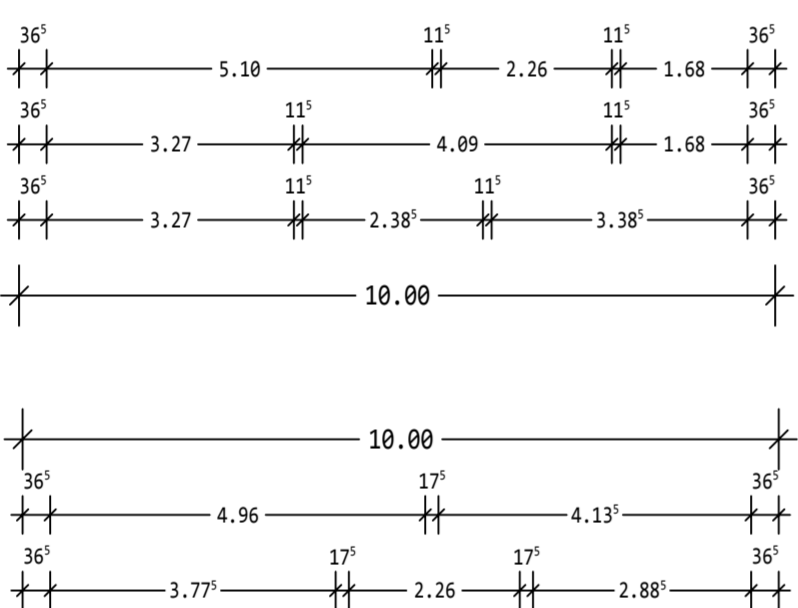

**Kellergeschoss**

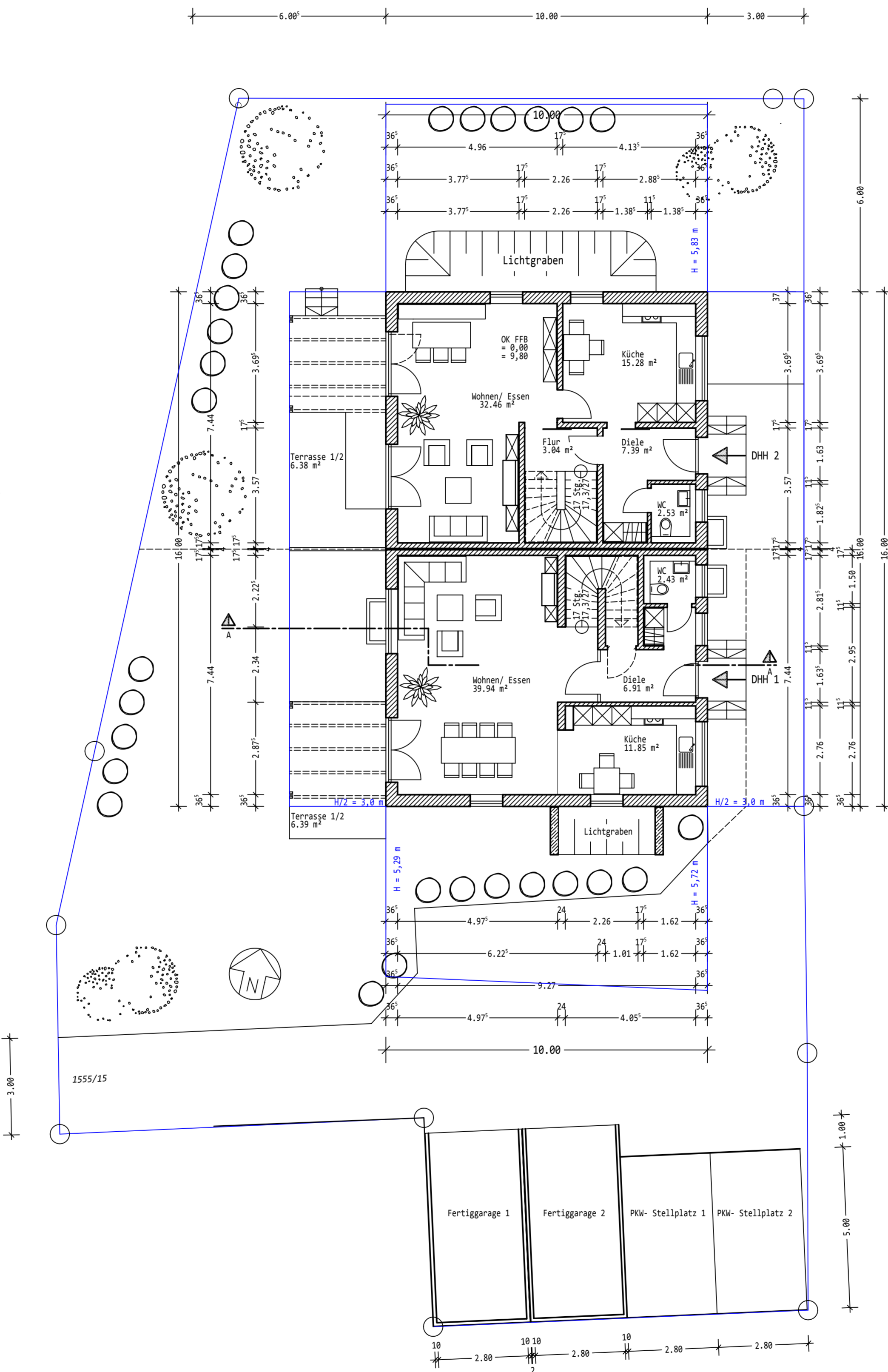
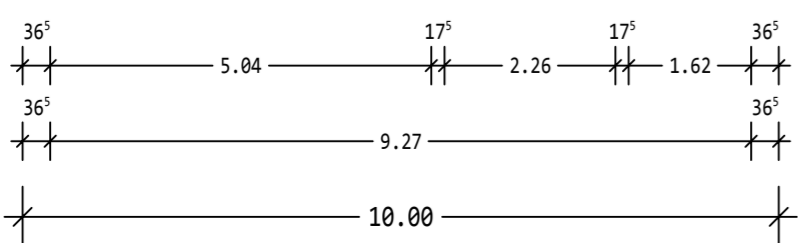

**Erdgeschoss**

**Kenntnisnahmen und Zustimmungen**

der Nachbarn Flur-Nr.	Name, Anschrift	Datum	Unterschrift
1555/2T 1555/18T	Adametz, Christa Kapellenweg 9 85560 Ebersberg		.....
1555/2T 1555/18T	Postler, Heinz-Günter, Dr. Eichenhofener Straße 12 Lorenzenberg 85617 Aßling		.....
1555/18T 1555/15	Torres Muniesa, Sergio Jose Ysenburgstraße 7 80634 München		.....
1555/18T 1555/18T 1555/17	Mitterer, Rudolf Mitterer-Knopf, Barbara Eichhofener Straße 18 Lorenzenberg 85617 Aßling		.....
1555/18T	Urbanski, Kathrin Ilchinger Weg 22b 85604 Zorneding		.....
1555/18T	Wörndle, Thomas Schulstraße 15 85604 Zorneding		.....
1555/4 1555/12	Knauer, Hermann Am Anger 9 83194 Tutenhausen		.....
1561/1	Bogner, Herbert Bogner, Claudia Kleinfeldweg 7 Lorenzenberg 85617 Aßling		.....

der Bauherrschaft .....  
 Planung/Architekt/Entwurfsverfasser .....

**1. Tektur**

zum Baugenehmigungsbescheid  
 Nr. B-2015-2596 vom 21.01.2016

Projekt **alo** Errichtung eines Doppelhauses mit Garagen  
 Baugrundstück **Eichhofener Straße 18a, 85617 Aßling/ Loitersdorf  
 Flur-Nr. 1555/11, Gemarkung Loitersdorf**  
 Bauherrschaft **Inntal Bau GmbH Co. KG**  
 Sonnenleitweg 4b  
 83550 Emmerling  
 Tel.: 08039/90550  
 Planung / Architekt **Architekturbüro  
 Josef Hörfurter Planungsbüro GmbH**  
 Friesing 6  
 83135 Schechen  
 Tel. +49 8039 90 60-0 / Fax +49 8039 90 60-31  
 Mail office@jnp.de  
 Planinhalt / Masstab **Grundrisse M. 1:100**  
 Erstes Plot-Datum / Bearbeitungshinweis **17.05.2017 / Ze.**  
 Fortschreibung der Planung **Änderungsvermerke nach Freigabe**  
 Datum **Plan-Nr.  
 17.05.2017 201v00**

**Kenntnisnahmen und Zustimmungen**

der Bauherrschaft	.....
Planung/Architekt/Entwurfsverfasser	.....

Status der Planung **Vorabzug** zum Datum **17.05.2017** Planinhalt / Masstab **Grundrisse / 1:100** Kennung **alo 201v00**